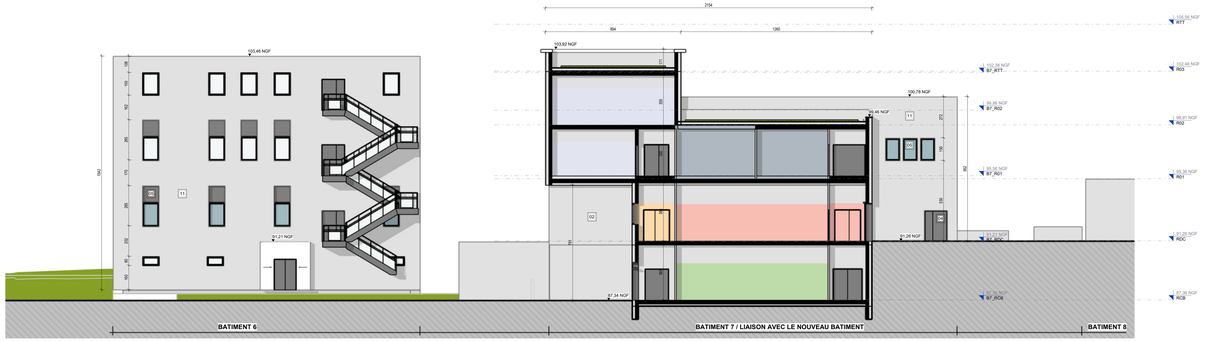

Façade Sud Bâtiments 6-7

Façade Ouest Bâtiment 6

Façade Est Bâtiment 6

Façade Nord Bâtiment 7

LÉGENDE

NGF
NOUVEAU NIVEAU

MURS / DALLES EXISTANTS

NOUVEAUX MURS / DALLES

FINITIONS EXTERIEURES

REVÊTEMENT DE FACADE - EXISTANT		REVÊTEMENT DE FACADE - PROJET	
10	PAREMENT EN BÉTON	01	PAREMENT EN BRIQUETTES
11	ENDUIT SUR ISOLANT - TON BRUN/BEIGE	02	ENDUIT SUR ISOLANT
12	ENDUIT SUR ISOLANT - TON GRIS CLAIR	03	BARDAGE METALLIQUE
13	BLOCS MACONNERIE APPARENTE		
14	PAREMENT METALLIQUE		

MENUISERIES EXTERIEURES - PROJET	
04	MENUISERIES ALUMINIUM
05	MENUISERIES PVC

MENUISERIES EXISTANTES

NOUVELLES MENUISERIES

Façade Nord Bâtiments 6-6B

Façade Est Bâtiment 6B

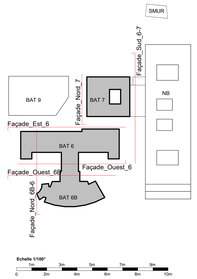

Centre Hospitalier Auban-Moët

Reconstruction du Centre Hospitalier d'Epernay

Permis de Construire — PC 5

CHAM

Elévations Projet Batiments 6-6B

0552 — 1 : 100 — Décembre 2025

Maître d'ouvrage Centre Hospitalier **Auban-Moët d'Epernay** 137 rue de l'Hôpital 51325 Epernay	Maître d'ouvrage Pouvoir adjudicateur **CHU de Reims** 45, rue Cognacq-Jay 51092 Reims Cedex	Assistant au maître d'ouvrage **SODEREC** 240 rue de Cumène 54230 Neuves-Maisons	
Mandataire **FAYAT BÂTIMENT SAS** CS 61112 Bât du Mercantour, Immeuble SFACE B, 2ème étage CS 61112, 06204 Nice cedex 3	Cordonnateur technique **ARC** 8 rue Jules Méline Immeuble Tarranova 51430 Bézannes	Coordonnateur SPS en phase conception **TNV** 8 rue Jules Méline Immeuble Tarranova 51430 Bézannes	
Entreprise du groupement **BEC CONSTRUCTION CHAMPAGNE SAS** ZA Les Terres Rouges 6 allée de la Côte des Blancs 51200 Epernay	Architecte **MBA** 15/17, rue Vulpian 75013 Paris *BET TCE* **PROJEX** 30 Pl. Salvador Allende Immeuble Mercury 59650 Villeneuve d'Ascq	*Ingénierie HQE* **Oasis** Zi Lons de vie ADORA - Bâtiment C Route Pau de 13700 Aubagne *Pilotage et CSSI* **BICO** 720 Chemin de l'Eglatet 33240 Saint-André de Cubzac	
Économiste **CGR** Place Einstein BP 467 85004 Challans	*Paysagiste* **SLAP** 48, rue Parmentier – 58070 Mons en Baroeul	*Bureau d'étude structure* **CTB** 42 Avenue de Champagne 51200 Épernay	

Site	Phase	N° Doc.	Émetteur	Discipline	Niveau	Zone Bâtiment	Code Doc	Indice
CHAM	PC	0552	MBA	ARC	TNV	TZ	PC	A